

お客様と正起ガスで創る情報誌
大切なお客様へ頼りな便りをお届けします

たより

2023.7
TAYORI
Vol.94

- ◆ コンテンツ
- ・ オープン情報
- ・ エネルギィーのお話
- ・ 社員紹介
- ・ イベント報告
- ・ ガスロムごはん
- ・ 読者様プレゼントクイズ etc



創作地区レポート Creation area Report 042 オープン情報！

6月19日
OPEN



サムギョプサルとお酒



豚肉の焼肉を野菜で包み様々な調味料を自分好みに加えて食べる料理「サムギョプサル」の専門店が新居浜初でオープン！野菜と一緒に食べるからヘルシー♪他ではなかなか見かけない銘柄のマッコリなど、お酒も合わせて楽しめるお店です。是非、ご来店ください(^ ^)

サムギョプサルとお酒

☎070-2440-0009

営業時間 / 17:30 ~ 定休日 / 不定休

複合商業施設

創作地区

新居浜市上泉町 8-5 (国道 11 号線沿い)

公式サイト: 「創作地区」で検索

URL <http://www.sousaku-chiku.com/>





まずは「お湯」から考えてみる！
ガス・電気・灯油
それぞれの特徴

私たちの生活にとって欠かせない「お湯」。住宅で消費するエネルギーの中で、最も消費割合が高いのは給湯です。今回は給湯に必要なエネルギー「ガス・電気・灯油」の特徴、また、それぞれの最新給湯器の価格や利便性について、ご紹介いたします。

	ガス	電気	灯油
原材料	化石燃料 (プロパン・ブタン)	火力(化石燃料:主に石炭)が約7割 他:原子力、水力、太陽光など	化石燃料 (原油)
CO2 排出係数	1.00	1.54	1.15
※指数換算 ※出典:環境省「特定排出者の事業活動に伴う温室効果ガスの排出量の算定に関する省令」			

最新の給湯器比較

	エコワン	エコキュート	エコフィール
給湯のしくみ	電気と炎で加熱する ハイブリッド方式	電気で加熱する	炎で加熱する
本体	約¥500,000	約¥350,000	約¥300,000
年間 光熱費	※4人家族想定・450ℓ使用/日		
	約¥200,800	約¥218,000	約¥227,100
10年 総合計	約¥2,508,000	約¥2,530,000	約¥2,571,000
燃料 交換	無し	無し	給油の手間が必要
湯切れ	無し	タンク内のお湯が空になると お湯が出なくなる	無し
水圧	水道水圧と同等	減圧式	水道水圧と同等モデルと 減圧式モデルの両方あり
運転音	小さい	小さい	大きい
匂い	無し	無し	灯油の燃える匂いがする

コスト比較

利便性や快適さ

それぞれに特徴が違いますね。初期費用に差がございますが、「エコワン」は環境にも優しく、光熱費の面でもお得で、利便性や快適性も高いですね(^ ^) 次号「エネルギーのお話」ではこのエコワンについて更に詳しくご紹介いたします。楽しみに！



仕事での Motto—
安心と安全

すずき やすお
名前：**鈴木 康夫**

入社：2008年8月
所属：営業部
趣味：音楽鑑賞・読書

こんにちは、営業部の鈴木です。A型のおひつじ座、来年は年男になります。入社から早や15年、皆様の支えにより何とかここまでやって来ました。ありがとうございます。これからも初心を忘れずに、笑顔で頑張ります。



仕事での Motto—
なんでもポジティブ

せのお やすひろ
名前：**妹尾 康裕**

入社：2018年10月
所属：経営企画・管理部
趣味：カラオケ・ボーリング・旅行

こんにちは。経営企画・管理部で職場環境の改善などを行っています。コロナ禍も明けたので、最近は家族でしまなみ方面へよくドライブに行きます！食べることも好きなので、行き先はご当地の美味しいお店と子どもが楽しめる場所ばかり探しています。話すことも好きなので、見かけたら気軽に声掛けてくださいね^^



仕事での Motto—
仕事の基本は感動にあり

たかはし こういち
名前：**高橋 幸市**

入社：1997年3月
所属：営業部
趣味：サックス

皆様いつもありがとうございます。最近の嬉しかったことは、息子の就職先が決まり一緒に酒が飲めたことです。あっという間の20年でしたが、楽しい20年でした。県外に行ってしまうので寂しいですが、がんばって感じます。私も息子に負けないように、これからも全力で行きますんで！ヨロシク！



仕事での Motto—
明るく前向きに

たかはし りな
名前：**高橋 里菜**

入社：2020年4月
所属：総務部
趣味：絵を描く・歌う・手芸

正起ガスの事務を担当しています。社内では最年少ですが、皆さまが安心して生活できるよう、全力でサポートいたします！趣味にはとことん没頭するタイプで、朝だったはずが気付けば夜になっていることも…(笑)多くの趣味と、月に一度のエステで身も心も癒しながら、毎日元気に過ごしています♪



仕事での Motto—
お客様第一

たまおき しんいち
名前：**玉置 慎一**

入社：2002年7月
所属：営業部
趣味：ドライブ、食べ歩き

こんにちは。営業部で西条西地区、今治地区の検針、集金、配送、点検等を行っています。お客様からの依頼には、何でも対応出来るよう日々勉強中です。以前は、休みの日には食べ歩きに出かけていましたが、状況も落ち着いてきたので食べ歩きを再開しようかと思っています。どこか美味しいお店があれば紹介お願いします(^O^)

ありがとうございました♪
イベント報告

リフォームショップ プラスエス

水まわりリフォームフェア



小野世莉華

5/20(土)と5/21(日)の2日間、TOTO新居浜ショールームにて、水まわりリフォームフェアを開催いたしました☆両日ともに、たくさんのお客様にご来場いただき、スタッフ一同大変嬉しく思います！みなさまが、実際に新商品を手にとって体験されたり、楽しくミニゲームに参加されている様子が印象的でした♪今後も、さまざまなイベントを予定しておりますので、次回もご参加をお待ちしております！



ビー玉の重さを測ってます♡



ちょうどぴったりの重さになるかな…



体験コーナーも人気です♪

ありがとうございました♪
イベント報告

複合商業施設 創作地区

創作土曜マルシェ



星川陽二

5/20(土)、創作地区の8周年を記念して「創作土曜マルシェ」が開催されました。手づくりの雑貨や小物、キッチンカーなど10店舗が出店くださり、また、音楽ライブも開催され、多くのお客様が楽しめました(^ ^)。今後も創作地区ではイベントを開催してまいりますので、またご案内させていただきます！



音楽ライブ♪



手づくりの雑貨屋さん



いろいろなお店が出店されました

鶏・ナス・ズッキーニの ガーリック炒め

夏野菜の炒めもの！西連寺町M様、王子町F様からのリクエストをもとにさせていただいたレシピです。



材料 (2人分)

- 鶏肉 (モモ、ムネ) …… 200g
- ズッキーニ …… 1/2本
- ナス …… 1本
- しめじ …… 1/2株
- ニンニク …… 1片
- 塩胡椒 …… 適量
- コンソメの素 …… 小さじ1/3
- オリーブオイル …… 大さじ2

1



鶏肉は一口サイズに切り
 ニンニクは縦半分、ナス
 は半月きりにズッキーニ
 は一口大に切る。

2



フライパンにオリーブオ
 イルとニンニクを入れて
 弱火にかけ、ナスを加え
 中火で炒めしんなりした
 ら別皿に取る。

3

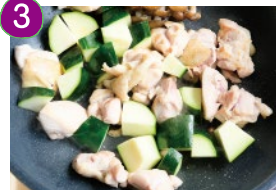

同じフライパンで鶏肉を
 中火で炒め色が変われば
 しめじ、ズッキーニを加
 えさらに炒める。トマト
 もあれば、彩り豊かに。

4



茄子を戻し入れ塩胡椒、
 コンソメの素で味付け
 し出来上がり！

食材PickUp **ズッキーニ**

ズッキーニに含まれるβカロ
 テンは脂溶性のビタミン。油と一緒に調理すること
 でより吸収率がアップ！
 炒め物やフライ、パスタな
 どで食べたり、揚げ
 浸もオススメです。



プラスエス 石田 栄佑

★ M様、F様へ ★
 リクエストありがとうございました！

読者様 プレゼント クイズ♪

たより 読者様プレゼントクイズ!

答えをご記入の上、この裏面に必要事項を記入しポストに投函してください。

(郵送無料です) プレゼントの応募締切 **8/15**

前号の当選者発表

弊社営業担当者が
お届けさせていただきます。

がすやのごはん お食事券

新居浜市
沢津 **A.T** 様

寒天食品オススメセット

新居浜市
本郷 **I.I** 様

新居浜市
久保田町 **T.T** 様

新居浜市
河内町 **N.K** 様

野菜ブイヨン

新居浜市
滝の宮町 **M.S** 様

新居浜市
秋生 **T.I** 様

新居浜市
河内町 **M.Y** 様

新居浜市
西泉町 **A.M** 様

西条市
樋之口 **S.K** 様

新居浜市
江口町 **K.I** 様

この「たより」のどこかに、動物が
います。何の動物でしょう?

※ヒント:北極圏に生息。ほとんども氷上で過ごす、白い生き物。

答え

正解された
方の中から抽選で
10名様に
豪華プレゼント

LED ランプと コインケース

どこでも吊り下げられる
LED ランプと
地球柄のかわいいコ
インケースです。



1
名様

寒天食品 オススメセット

四国初上陸!
かんてんばば
オススメ商品
のセットです!



3
名様

野菜ブイヨン

煮込み料理のベースや
いつものお料理に加え
て美味しく!



6
名様

※抽選の発表は、次号たよりにて
掲載させていただきます。

キリトリ

生活の豆知識

暑い夏!少しでも涼しくお料理

いよいよ夏本番。毎日のお料理、できるだけ涼しく快適にしたいですね。
ちょっとしたウラ技(ガス代も節約できるかも?)をご紹介します。



パスタは「蒸しゆで」アルデンテ!

沸騰した湯に塩とパスタを入れて火を止め、
表示時間待つだけで、簡単アル
デンテ。ピッタリ合った蓋をし
ましょう。長いパスタは半分
に折って入れましょう。



煮物は鍋をタオルで包んで保温!

煮物は沸騰したら 5~10 分
弱火で煮て火を止め、新聞
紙にくるみ、バスタオルで
包んで 20 分おけば、味を
染み込ませながら保温も。



郵便はがき

7 9 2 8 7 9 0

料金受取人払郵便

新居浜局
承認
417

差出有効期間
令和5年8月
31日まで

(切手不要)

(受取人)

愛媛県新居浜市観音原町甲6番地7

正起ガス株式会社
たより編集係 行



表紙写真について

キ
リ
ト
リ

今回の表紙は創作地区に咲いていた紫陽花です。敷地内の一角に咲いた一株ですが、花の色が違います。実は紫陽花は「七変化」と呼ばれることもあり、土壌の成分によって花の色が変わったり、咲き始めから枯れるまでの間でも色が変化するそうです。紫陽花を観る時は色の変化を楽しむのもよいですね(^ ^) 写真の紫陽花は、創作地区にあるお花屋さん「ラシーヌ」さんが植えてくれました。



差出人様	ご住所	<input type="text"/>
	フリガナ	<input type="text"/>
	お名前	<input type="text"/>

その他、たよりに関して、ご意見・ご要望、ガスのお困りごとなどございましたら、何でもご記入ください。

.....

.....

.....

キリトリ



今回の表紙は6月に撮影した紫陽花でした。写真が好きで、毎年いろんな季節の花の開花時期を意識していますが、年々咲く時期が速まっているように感じます。これも温暖化の影響なのでしょうか!? 暦通りの見頃な時期に咲いてくれることを願います(^ ^)



星川 陽二



社会へのお役立ち

正起ガス株式会社

☎0897-44-5111

新居浜市観音原町甲6番地7

Re+S リフォームショッププラスエス

☎(0897)66-8911 新居浜市上泉町 8-5 創作地区内



あかがねタクシー株式会社

☎(0897)41-7111 新居浜市中筋町1丁目15-25